APSTIPRINU
Balvu profesionālās un vispārizglītojošās vidusskolas direktore
B. Vizule
Balvos, 2026.g. 13. martā

BPVV
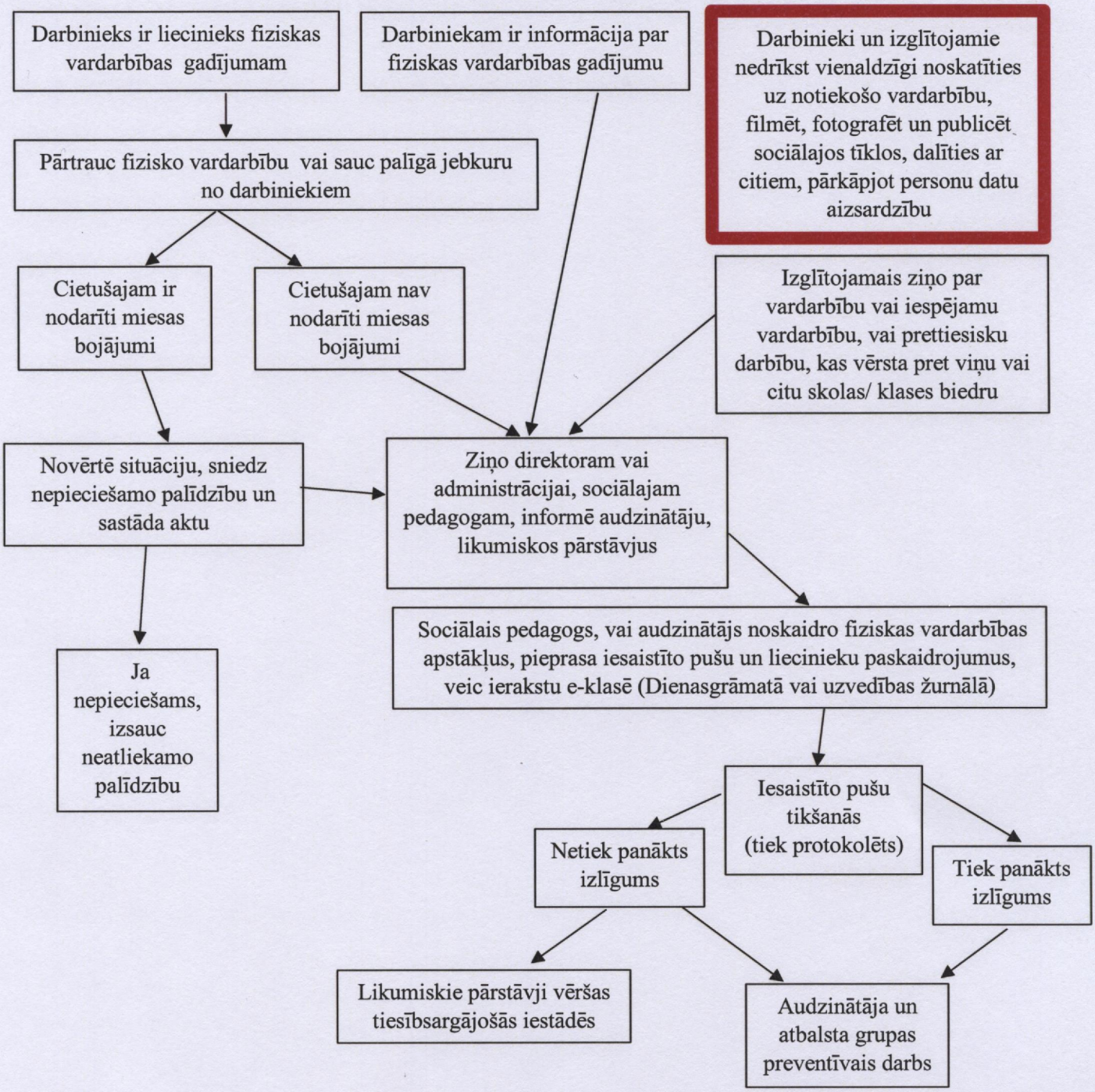
Rīcība fiziskas vardarbības gadījumā