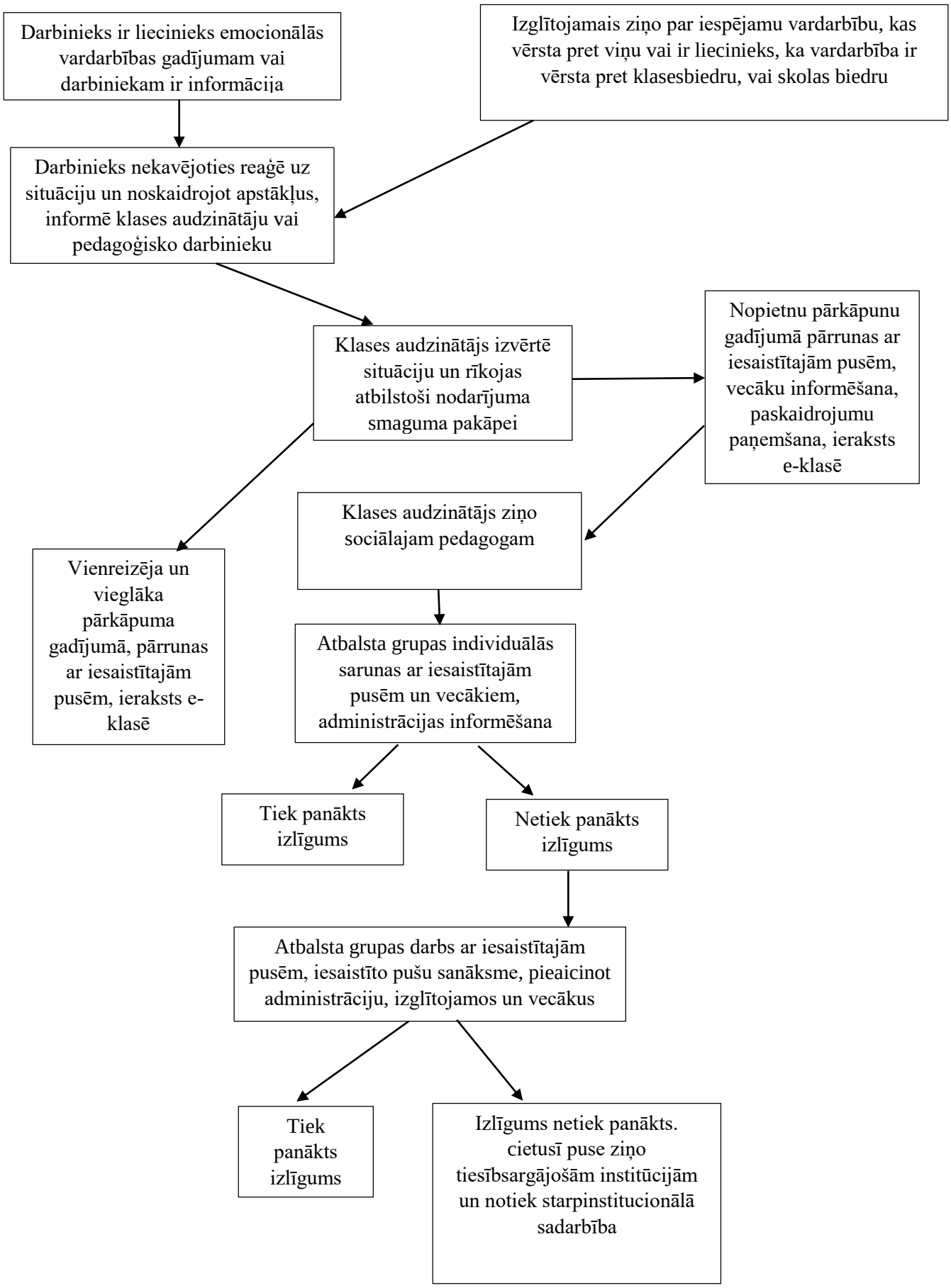Emocionālās vardarbības gadījums starp izglītojamajiem